AGGLOMÉRATION ROYAN ATLANTIQUE

DANS LE BAC JAUNE EMBALLAGES MÉNAGERS & PAPIERS

Inutile de les laver, il suffit de bien les vider.

En vrac dans le bac !

Emballages en plastique

Emballages métalliques

Briques & petits emballages en carton

Papiers & enveloppes

CARA 2022 - Audrey PENAUD

LE TRI + FACILE

CE QU'IL NE FAUT PAS METTRE

Cartons bruns / Couches / Ampoules
Cintres / Jouets / Bouées…

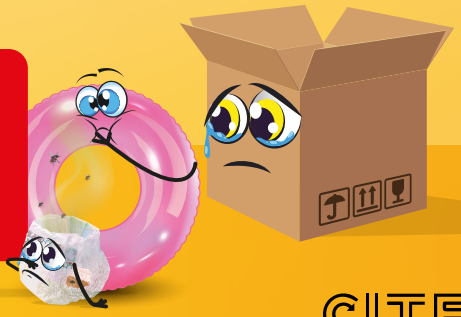

RÉPUBLIQUE FRANÇAISE
Liberté
Égalité
Fraternité

ADEME
AGENCE DE LA TRANSITION ÉCOLOGIQUE

CITEO