

PROGRAMME

D'ANIMATIONS

Places limitées - inscriptions
obligatoires auprès de la Maison
des Douanes. 05.46.39.64.95

DÉCOUVREZ
LES ATELIERS ET LES
VISITES PROPOSÉS AUTOUR
DE L'EXPOSITION

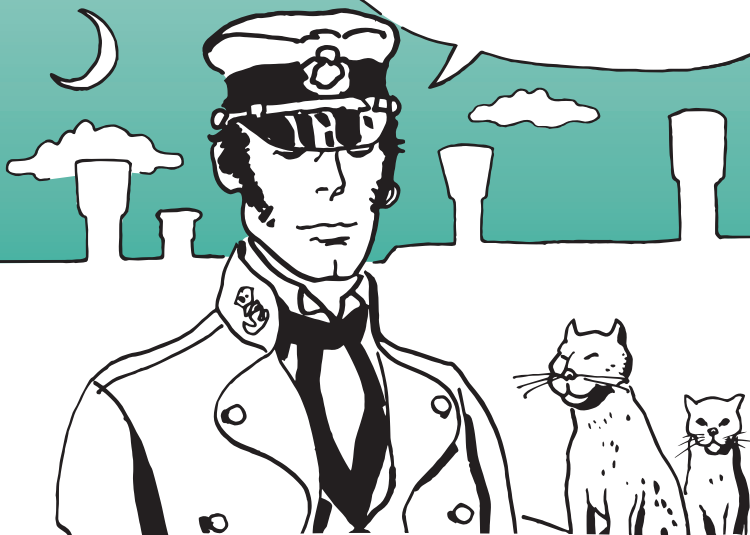

CORTO MALTESE

ESCALE ATLANTIQUE

DU 9 AVRIL AU 6 NOVEMBRE 2022

ATELIERS FAMILLES

INSCRIPTION 1 enfant 6-8 ans et 1 adulte

DURÉE 30 minutes de visite + atelier 1h30

JAUGE 8 inscriptions

TARIF 5 €

Matériel fourni par la MDD



1 CONTINUE LA BD

À partir d'un scénario proposé, invente la suite de la BD et réalise la mise en couleur.

DATES

Mardi **19** avril de 9h45 à 11h45

Mardi **26** juillet de 9h45 à 11h45

Mardi **23** août de 9h45 à 11h45

2 ATELIER CARTE EN TERRITOIRE NOUVEAU

Corto Maltese fait escale sur un continent que l'on pensait perdu ou encore jamais exploré. Imagine son itinéraire, et replace les objets, animaux et créatures ainsi que les personnages qu'il a pu rencontrer lors de ses escales.

DATES

Mardi **12** juillet de 9h45 à 11h45

Mardi **9** août de 9h45 à 11h45

Mardi **1^{er}** novembre de 9h45 à 11h45

3 LES AVENTUREUSES

À la manière d'Hugo Pratt, imagine une aventurière avec toutes ses caractéristiques et une escale à explorer.

DATE

Jeudi **11** août de 9h45 à 11h45

4 ESCALE ATLANTIQUE

Corto Maltese est en escale sur la côte atlantique. Retraces son itinéraire et ajoute sur ta carte tout ce qu'il a pu rencontrer sur notre territoire.

DATE

Jeudi **21** juillet de 9h45 à 11h45

5 LE SCAPHANDRIER

Dessine et peins un décor sous-marin dans lequel évolue ton plongeur en scaphandre.

DATES

Jeudi **21** avril de 10h30 à 12h

Jeudi **27** octobre de 10h30 à 12h

INSCRIPTION 1 enfant 4-6 ans et 1 adulte

ATELIERS ENFANTS

INSCRIPTION 1 enfant 8-12 ans

DURÉE 30 minutes de visite + atelier 1h30

Matériel fourni par la MDD

JAUGE 8 inscriptions

TARIF 4 €

6 L'AVENTURIER, C'EST MOI !

Sur 2 cases de BD, dessine-toi en héros d'aventure et imagine une escale à explorer. Pense à ramener une photo d'identité.

DATES

Mardi **26** avril de 9h45 à 11h45

Mardi **19** juillet de 9h45 à 11h45

Mardi **16** août de 9h45 à 11h45

7 BD COLLECTIVE

À partir d'un début de scénario proposé, avec le reste du groupe, invente la suite de l'histoire et dessine ta case afin de créer une histoire collective.

DATES

Mardi **2** août de 9h45 à 11h45

Mardi **30** août de 9h45 à 11h45

Mardi **25** octobre de 9h45 à 11h45

8 DESSINE TA BD

Crée ton personnage d'aventure et invente une courte histoire avant de la colorier à l'aquarelle.

DATE

Jeudi **14** juillet de 9h45 à 11h45

9 CARTE POSTALE CORTO MALTESE

Initiation à la construction d'une case de BD par la réalisation d'une carte postale Corto Maltese. Sur feuillet transparent, dessine ton personnage au crayon noir à partir d'une illustration de Corto Maltese avant de le superposer au décor peint à l'aquarelle.

DATE

Jeudi **4** août de 9h45 à 11h45

VISITES COMMENTÉES

VISITES COMMENTÉES TOUT PUBLIC

Sur inscription minimum 48h à l'avance.

HORAIRES de 14h à 15h

JAUGE 20 personnes maximum

TARIF gratuit + prix d'entrée (2€)

DATES

Dimanche **24** avril

Dimanche **29** mai

Dimanche **26** juin

Dimanche **31** juillet

Dimanche **28** août

Dimanche **25** septembre

Dimanche **30** octobre

Dimanche **6** novembre

AUTOUR DE L'EXPOSITION

Retrouvez sur le site internet de la Communauté d'Agglomération Royan Atlantique et Facebook, la programmation associée à l'exposition.

- Conférence
- Dédicace
- Week-end d'escale à la Maison des Douanes
les 3, 4 & 18 septembre (ateliers, spectacle,
visite théâtralisée et commentée).



SAINT-PALAIS-SUR-MER

- 📍 46, rue de l'Océan
17420 SAINT-PALAIS-SUR-MER
- ☎ 05 46 39 64 95
- 📘 MaisondesDouanes
- 🌐 www.agglo-royan.fr



Ouverture

Tous les jours – sauf le mardi hors période scolaire.
Du 9 avril au 30 septembre de 14H à 19H30.
Du 1^{er} octobre au 6 novembre de 14H à 18H.
Entrée : 2€ - Gratuit pour les moins de 16 ans.

